

消費税

事業者の方へ

令和5年10月

インボイス制度が始まります！

制度開始時に

インボイス発行事業者となるためには、  
原則、**令和5年3月31日までに**  
登録申請が必要です！

- インボイスを発行するためには、インボイス発行事業者の登録申請が必要です。登録は課税事業者が受けることができます。
- 免税事業者の方も、ご自身の事業実態に合わせて、インボイス発行事業者の登録を受けるかをご検討ください。
- 登録を受けるかどうかは事業者の方の任意です。  
登録にあたっては、取引先との調整やシステムの整備が必要となることもあるため、お早目のご準備をおすすめします。
- 登録を受けると「国税庁適格請求書発行事業者公表サイト」で登録番号や氏名又は名称等の情報が公表されます。



登録申請手続は、**e-Tax** をご利用ください！

- e-Taxで登録申請手続を行っていただくと、書面で申請された場合に比べて早期に登録通知を受けることができます！
- e-Taxで申請した場合、電子データで登録通知を受け取れます！  
電子データで受け取れば紛失のリスクがありません！



個人事業者の方はスマートフォンからでも**e-Tax**で申請できます。  
**e-Taxのご利用には**事前にマイナンバーカードの取得が必要です。

## ☆ 「インボイス」とは

売手が買手に対して、正確な適用税率や消費税額等を伝えるものです。

具体的には、現行の「区分記載請求書」に「登録番号」、「適用税率」及び「税率ごとに区分した消費税額等」の記載が追加されたものをいいます。

## ☆ 「インボイス制度」とは

売手であるインボイス発行事業者は、買手である取引相手（課税事業者）から求められたときは、インボイスを交付しなければなりません（また、交付したインボイスの写しを保存しておく必要があります）。

買手は仕入税額控除の適用を受けるために、原則として、取引相手（売手）であるインボイス発行事業者から交付を受けたインボイスの保存等が必要となります。

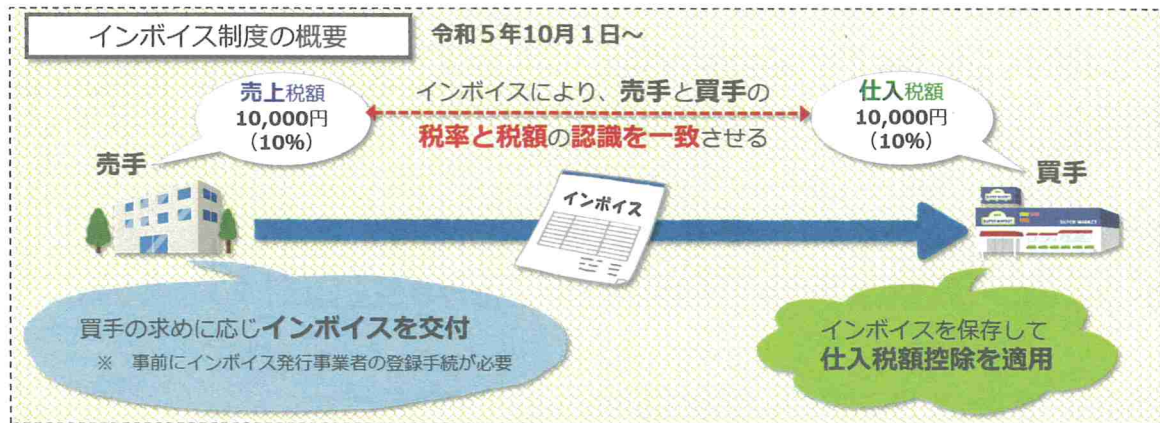

## ☆ インボイス制度特設サイト

制度の概要の他に説明会の開催情報や申請手続などを掲載しております。

「国税庁適格請求書発行事業者公表サイト」へのリンクもご案内しております。

免税事業者の方  
向けのコンテンツ  
も掲載中!

インボイス制度  
特設サイト



## ☆ 制度についての一般的なご質問は

チャットボットにご質問を入力いただくと、AIを活用して24時間自動でお答えします。

上記の「インボイス制度特設サイト」からも、ご利用いただけます。

チャットボット  
はこちらから



インボイス制度の疑問  
にお答えします!



税務職員ふたば

軽減・インボイスコールセンターでは、一般的なご質問にお答えします

フリーダイヤル 0120 - 205 - 553 (無料)

9:00~17:00 (土日祝除く)

※ 個別相談は、所轄の税務署への  
事前予約をお願いします。

# さあ 自宅で e-Tax!

作成コーナー



## 確定申告書等作成コーナー から

### 自動計算

画面の案内に沿って入力するだけで作成・送信♪

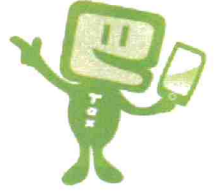

### 自動入力

マイナポータル連携でデータをまとめて入力♪

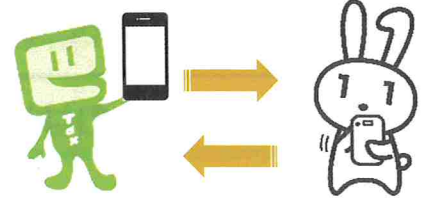

### 自宅から

確定申告はご自宅で！スマホで申告できます♪



## 「自宅からのe-Tax」 5つのメリット！

税務署への持参

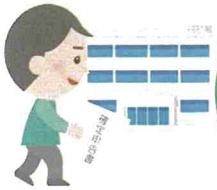

不要

印刷・郵送代

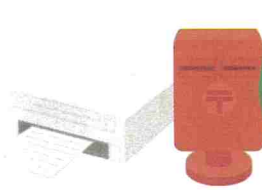

不要

添付書類



不要\*

※一部の書類は除きます

確定申告期間の利用可能時間



24時間※  
いつでも

※メンテナンス時間を除きます

還付金



早期  
還付

3週間程度で還付！

書面提出の場合は  
1か月～1か月半程度で還付

## 確定申告書等作成コーナーの入力方法は動画でチェック



スマホ申告



医療費控除

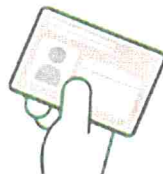

マイナンバーカード方式

こちらからアクセス！

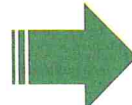

確定申告 動画



国税庁 法人番号7000012050002

裏面もご確認ください

# 確定申告書等作成コーナーの便利な機能はこちら♪

スマホで申告！

カメラで給与所得の源泉徴収票を読み取り自動入力！



源泉徴収票の  
記載内容を  
自動入力！

パソコンで申告！

スマホがICカードリーダーライタの代わりに！

用意するものは次の2つ

ICカードリーダーライタ不要！



マイナンバーカード

+



マイナンバーカード読取対応  
のスマートフォン



マイナポータルアプリを  
インストールするだけ！



令和4年分（令和5年1月以降）からさらに便利に！

マイナンバーカードの読み取り回数が1回に！※

①e-Tax登録情報の確認  
(読取1回目)



②電子署名の付与  
(読取2回目)



③e-Taxへのログイン  
(読取3回目)



①e-Taxへのログインのみ！

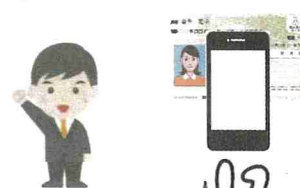

※過去にマイナンバーカード方式で申告された方が対象です

青色申告決算書・収支内訳書がスマホで作成可能に！  
パソコンの画面もリニューアル！

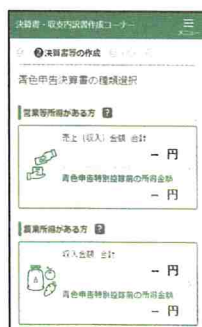

スマホ画面

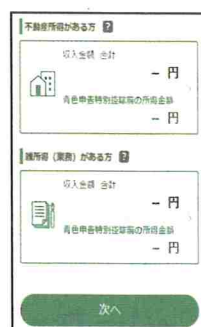

パソコン画面

このチラシには開発中の画面が含まれておりますので、実際の画面と異なる場合があります。